

Dotazník pro zájemce o stavební parcely Obce Rohovládova Bělá

Vážení zájemci o stavební pozemky Obce Rohovládova Bělá, vyplňte prosím následující dotazník, kterým písemně potvrzujete Váš zájem o stavební pozemek. Na základě tohoto dotazníku s Vámi bude zahájeno ze strany obce jednání o koupi pozemku. Vlastní prodej bude probíhat podle pravidel uvedených v záměru vyvěšeném na fyzické i elektronické úřední desce OÚ Rohovládova Bělá a na stránce <http://www.rohovladovabela.cz/obec-1/stavebni-pozemky-obce/>. Veškeré tyto podmínky budou obsaženy v kupní smlouvě.

Zájemce/zájemci

Společné jmění manželů	ANO – NE *
Jméno, příjmení, titul	
Rodné číslo	
Adresa trvalého pobytu	
Jméno, příjmení, titul **	
Rodné číslo **	
Adresa trvalého pobytu **	

*nehodící-se škrtněte, v případě ANO, je potřeba vyplnit oba manželé

** vyplňuje se v případě „Společné jmění manželů – ANO“

Vyberte pozemek / pozemky, o které máte zájem. Parcelní čísla odpovídají označením v přiloženém geometrickém plánu.

Pozemky :

Č.pozemku	parc.číslo	výměra v m ²	označte X
2.17	449/20	1101	
2.16	449/21	1198	
2.15	449/22	1190	
2.14	449/23	1023	
2.10	449/24	807	
2.11	449/25	744	
2.12	449/26	746	
2.13	449/27	737	
2.18	449/28	1507	

V dne V dne

.....
podpis

.....
podpis (v případě spol. jmění manželů)

První dvě strany vyplněného a podepsaného dotazníku pošlete buď oskenovaný na obec@rohovladovabela.cz, nebo v listinné podobě poštou na adresu Obec Rohovládova Bělá, Rohovládova Bělá čp.32, 533 43.

Příloha – geometrický plán

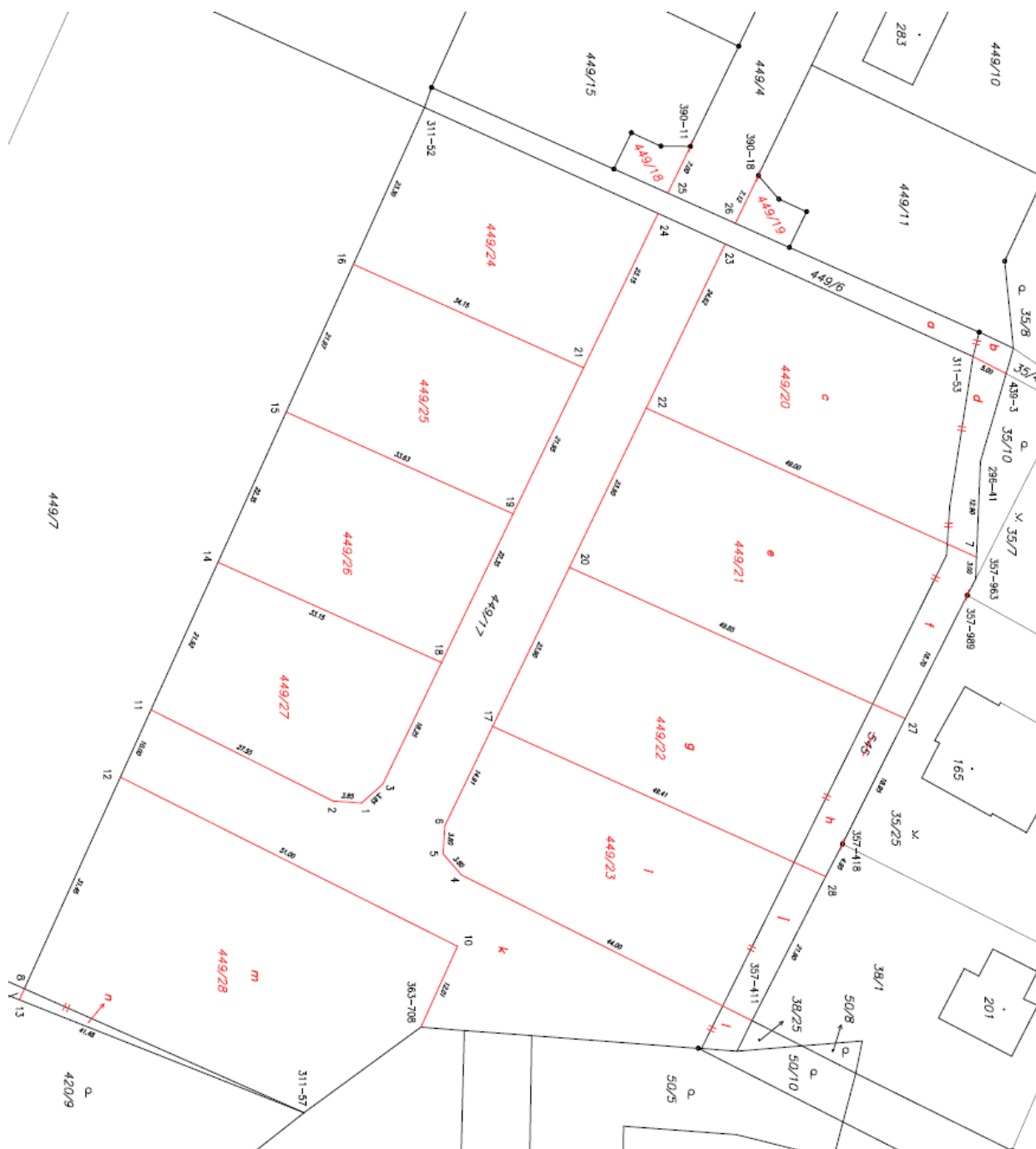

VÝKAZ DOSAVADNÍHO A NOVÉHO STAVU ÚDAJŮ KATASTRU NEMOVITOSTÍ

Dosavadní stav			Nový stav											
Označení pozemku parc. číslem	Výměra parcely		Druh pozemku Způsob využití	Označení pozemku parc. číslem	Výměra parcely		Druh pozemku Způsob využití	Typ stavby Způsob využití	Způsob určení výměr	Porovnání se stavem evidence právních vztahů				
	ha	m ²			ha	m ²				Díl přechází z pozemku označeného v katastru nemovitostí	dřívejší poz. evidenci	Číslo listu vlastnictví	Výměra dílu	
											ha	m ²		
449/1	1	92	orná půda	449/1	1	58	orná půda		0					
449/4	12	71	orná půda	449/4	11	78	orná půda		0					
				449/18		46	orná půda		2	449/4	10005		46	
				449/19		47	orná půda		2	449/4	10005		47	
449/6	2	51	orná půda	449/6	2	67	orná půda		0	449/6 545	10005 10005	2	51 16	a b
												2	67	
449/7	64	63	orná půda	449/7	64	63	orná půda		0		180			
449/17	1	05	48	orná půda	449/17	19	59	orná půda	0	449/17 545	10005 10005	19	35 24	k l
												19	59	
				449/20		11	01	orná půda	0	449/17 545	10005 10005	10	07 94	c d
												11	01	
				449/21		11	98	orná půda	0	449/17 545	10005 10005	10	89 09	e f
												11	98	
				449/22		11	90	orná půda	0	449/17 545	10005 10005	10	82 08	g h
												11	90	
				449/23		10	23	orná půda	0	449/17 545	10005 10005	9	28 95	i j
												10	23	
				449/24		8	07	orná půda	0	449/17	10005	8	07	
				449/25		7	44	orná půda	2	449/17	10005	7	44	
				449/26		7	46	orná půda	2	449/17	10005	7	46	
				449/27		7	37	orná půda	2	449/17	10005	7	37	
				449/28		15	07	orná půda	0	449/1 449/17	10005 10005	34 14	73	n m
												15	07	
545	4	46	orná půda	zaniká										
	2	17	67											
					2	17	67							

Výkaz údajů o bonitovaných půdně ekologických jednotkách (BPEJ) k parcelám nového stavu

Parcelní číslo podle		Kód BPEJ	Výměra		BPEJ na dílu parcely	Parcelní číslo podle		Kód BPEJ	Výměra		BPEJ na dílu parcely
katastru nemovitostí	zjednodušené evidence		ha	m ²		katastru nemovitostí	zjednodušené evidence		ha	m ²	
449/1		31300	1	58							
449/4		31300	2	19							
		34210	9	59		449/22		31300	2	19	g
449/6		31300	16	57	b			32011	8	63	g
			1	73	a				1	08	h
		34210	94		a	449/23		31300		93	i
449/17		31300	13	86	k			32011	8	35	i
		32011	5	49	k					95	j
			5	73	l	449/24		31300	2	28	
449/18		31300		8				34210	5	79	
		34210		38		449/25		31300	5	80	
449/19		31300		47				34210	1	64	
449/20		31300	7	46	c	449/26		31300	7	46	
				29	d	449/27		31300	7	37	
			7	75		449/28		31300		34	n
		32011	65	61	d				13	17	m
			2	26	c				13	51	
			3					32011	1	56	m
449/21		31300	3	36	e						
		32011	1	09	f						
			7	53	e						
			8	62							